

COMUNE DI MONTALTO DORA

PIANO ESECUTIVO CONVENZIONATO SU AREA RN 15 DEL P.R.G.C.

Proponente

EDRA s.r.l.

Via Burolo n. 1 - Cascinette d'Ivrea (TO)

Proprietà

EDRA s.r.l.

Via Burolo n. 1 - Cascinette d'Ivrea (TO)

Luogo d'intervento

Vicolo Quaro - Montalto Dora (TO)

Ambito RN 15 del P.R.G.C.

Foglio 21, Mappali n. 907, 911, 819 del Catasto Terreni

Elaborato

DOCUMENTAZIONE FOTOGRAFICA

Agg. Febbraio 2026

Il proponente

MARTINO Claudio

Legale Rappresentante EDRA s.r.l.



I progettisti

Arch. Alberto Redolfi

Arch. Luisa Chiaia

con

Arch. Matteo Cresto



Studio Tecnico Associato S.AR.IN.

C.so Marconi, n. 24

10016 Montalto Dora (TO)

Tel 0125 65 10 39

Mail redolfi@studiosarin.it

Nella documentazione fotografica che segue sono presenti dei fotoinserimenti del progetto, nei quali sono state rappresentate – sebbene schiarendo l'immagine per poterle identificare – anche i tre edifici che Edra intende edificare sulla porzione della proprietà compresa in area RC48.



Foto aerea con indicazione dell'area PEC in progetto e i punti di ripresa fotografica



Foto 1: Vista dell'ingresso carraio da Vicolo Quaro

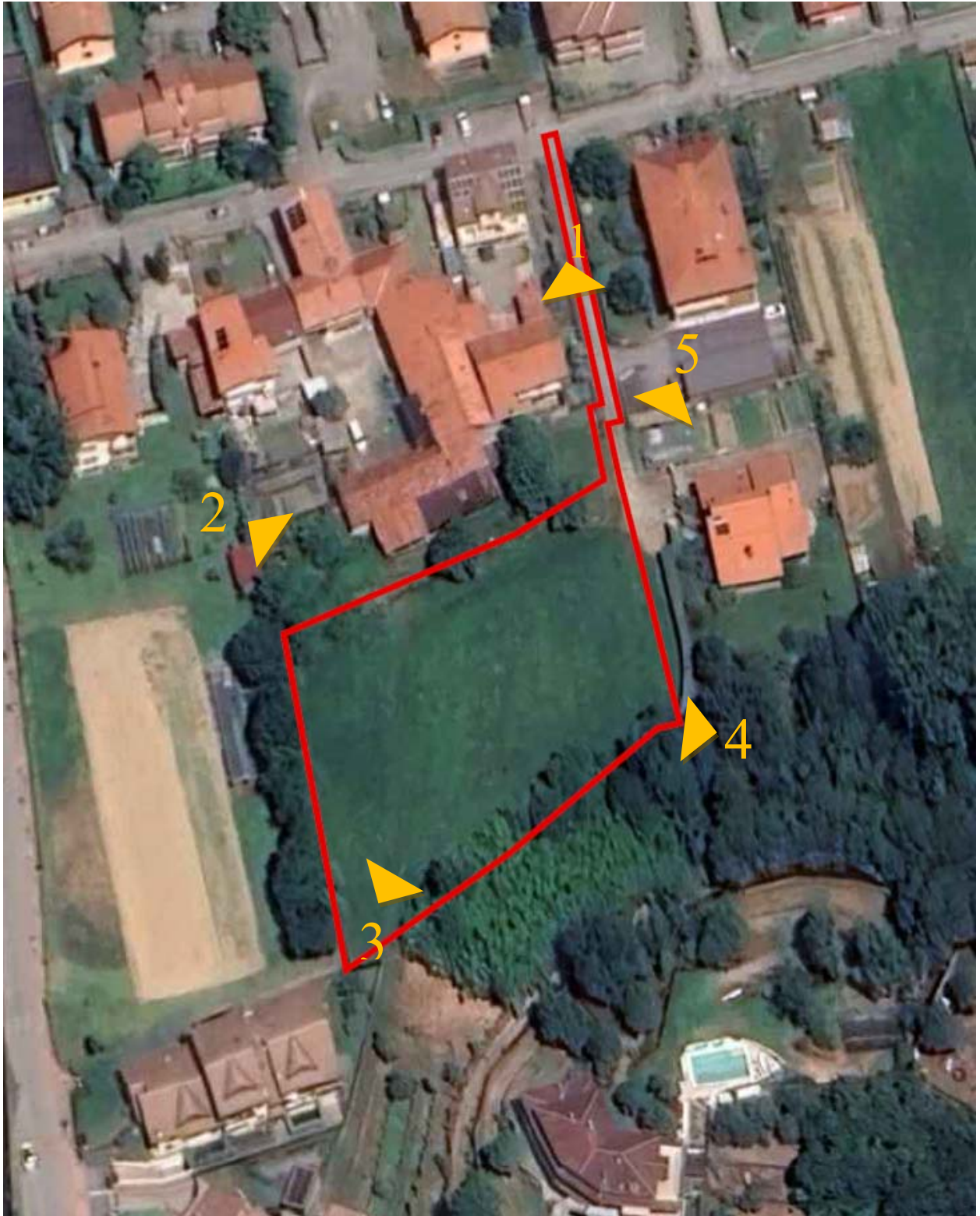

Foto 2: Vista da nord-ovest



Foto 3: Vista da sud verso la cascina della proprietà a nord e la proprietà Freccero verso est



Foto 4. Vista da est



Foto 5: Vista da nord-est in prossimità dell'accesso al lotto